

プレカット加工材 倉庫

大規模な空間を確保できるトラス構造倉庫



延床面積
315.00㎡
(95.28坪)



Point 1.ATAトラス構法

Point 2.スパン15m×長さ21m×高さ6mの大空間

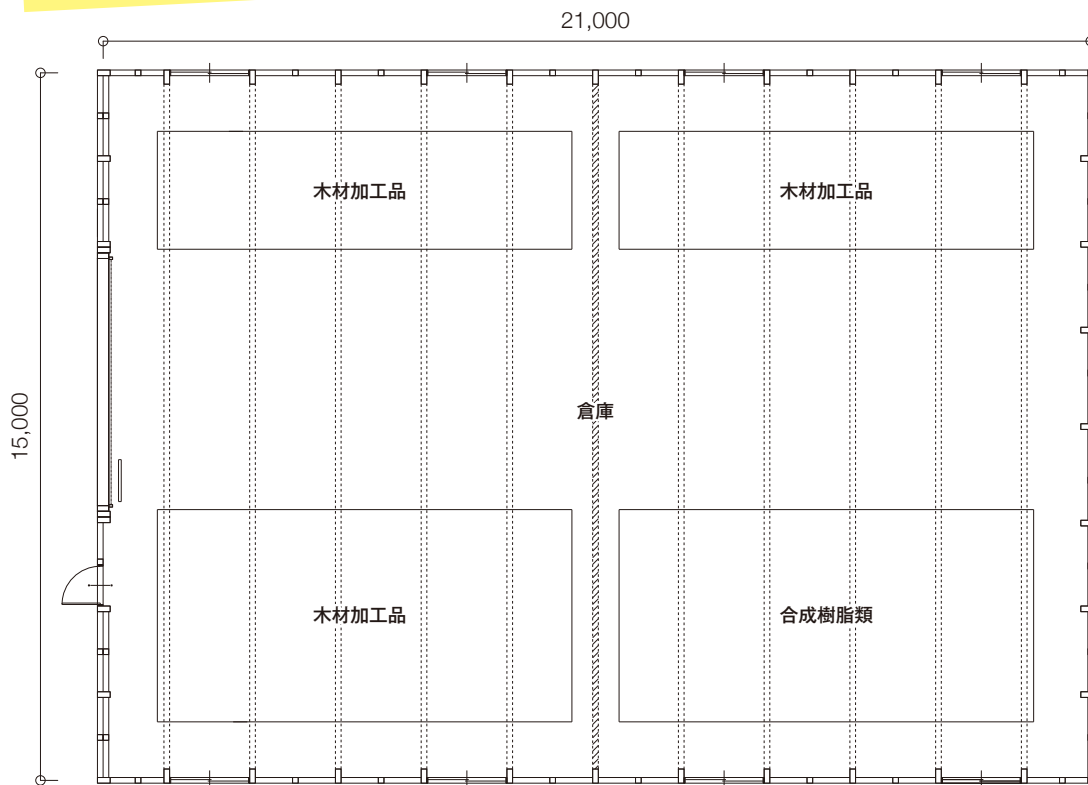

MVB

ISHITOMO WOOD BUILDING

石友ホームグループ



プレカット加工材 倉庫

Point 1. ATAトラス構法 2. スパン15m×長さ21m×高さ6mの大空間

1.コストが抑えられる

建築費が鉄骨造より20%以上、RC造より30%以上抑えられました。工期も短く“企業に優しく”建てられます。



2.自由な空間

ATAハイブリッドトラス構法で、最大スパン約30mのトラスで長さ25m、高さ8~9mの大空間を実現。ストックする物に合わせて自由な空間レイアウトが可能です。



3.地球に優しい(サステナブル)

大規模木造は、「木」の風合いやテイストが感じられ、森林と同じように二酸化炭素を固定し、酸素を供給してくれる地球に優しく、人にも優しい建物です。



4.高耐久で安全な木材

国内最高レベルの乾式防腐防蟻処理材を木材全てに採用。防腐防蟻薬剤は食塩よりも人体への影響がない薬剤を使用。長く安心できる建物を実現しています。



「乾式」加圧処理により自然木の美しさを活かした木材



金沢駅鼓門にも使用されている薬剤

MVB

ISHITOMO WOOD BUILDING

石友ホームグループ

事務所兼ショールーム

吹抜けがお出迎えする使いやすい事務所兼ショールーム

1F

[1階床面積]

261.06㎡
(78.97坪)

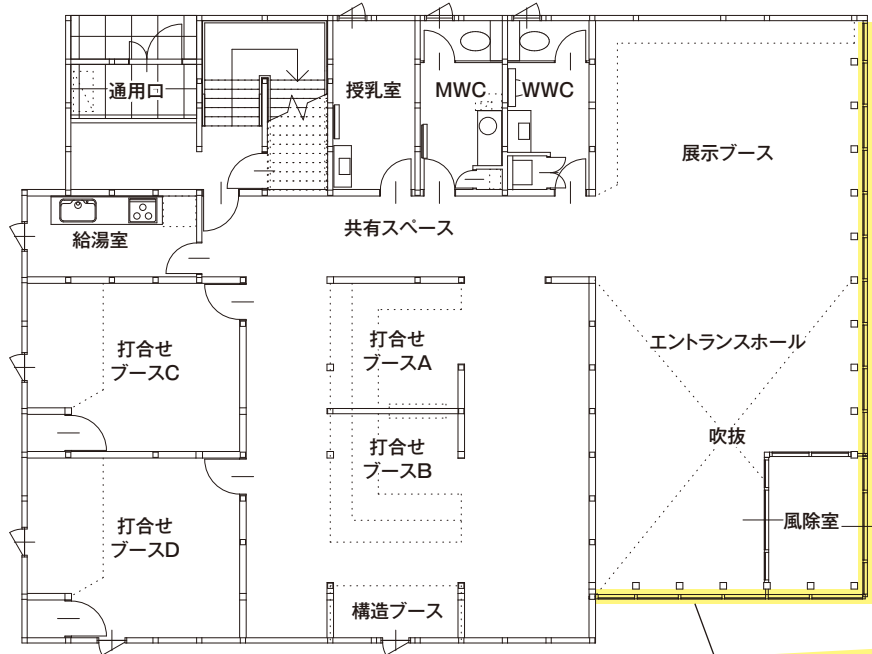

Point 1.高さ最大9mのカーテンウォール

延床面積
457.56㎡
(138.41坪)

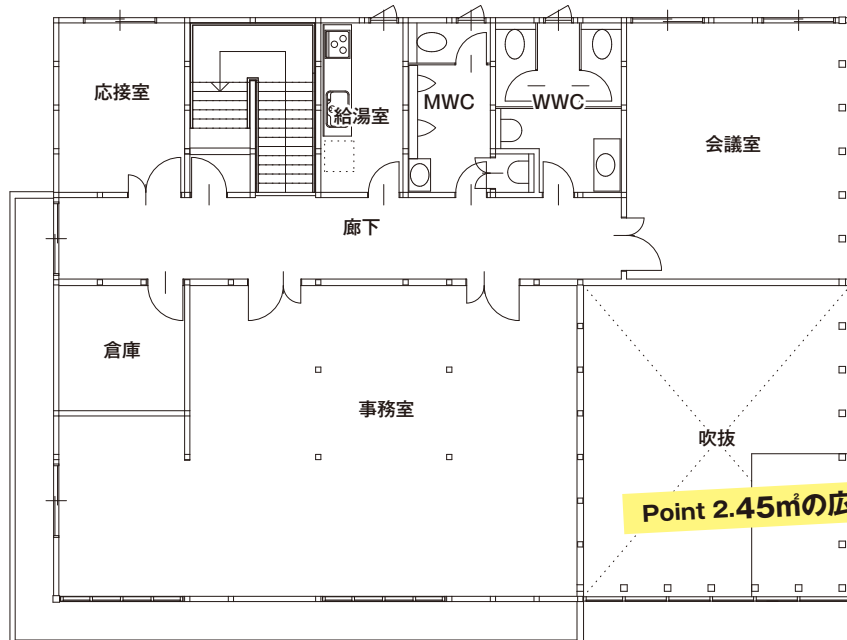

2F

[2階床面積]

196.50㎡
(59.44坪)

Point 2.4.45㎡の広い吹抜け空間

MVB

ISHITOMO WOOD BUILDING

石友ホームグループ



事務所兼ショールーム

Point 1. 高さ最大9mのカーテンウォール 2. 45㎡の広い吹抜け空間

1. コストが抑えられる

建築費が鉄骨造より20%以上、RC造より30%以上抑えられました。工期も短く“企業に優しく”建てられます。



2. 社員が喜び、企業定着率も良い

大規模木造は、断熱性・耐久性に優れ、石友ホームグループの住宅建築で培った動線プランのノウハウも取り入れているので社員が喜び、企業定着率が良い建物を叶えます。



3. 地球に優しい(サステナブル)

大規模木造は、「木」の風合いやテイストが感じられ、森林と同じように二酸化炭素を固定し、酸素を供給してくれる地球に優しく、人にも優しい建物です。



4. 高耐久で安全な木材

国内最高レベルの乾式防腐防蟻処理材を木材全てに採用。防腐防蟻薬剤は食塩よりも人体への影響がない薬剤を使用。長く安心できる建物を実現しています。



「乾式」加圧処理により自然木の美しさを活かした木材



金沢駅鼓門にも使用されている薬剤

MVB

ISHITOMO WOOD BUILDING

石友ホームグループ

事務所兼ショールーム

コストが安く、工期が短い、大規模木造の事務所兼ショールーム

1F

【1階床面積】

341.19㎡
(103.20坪)

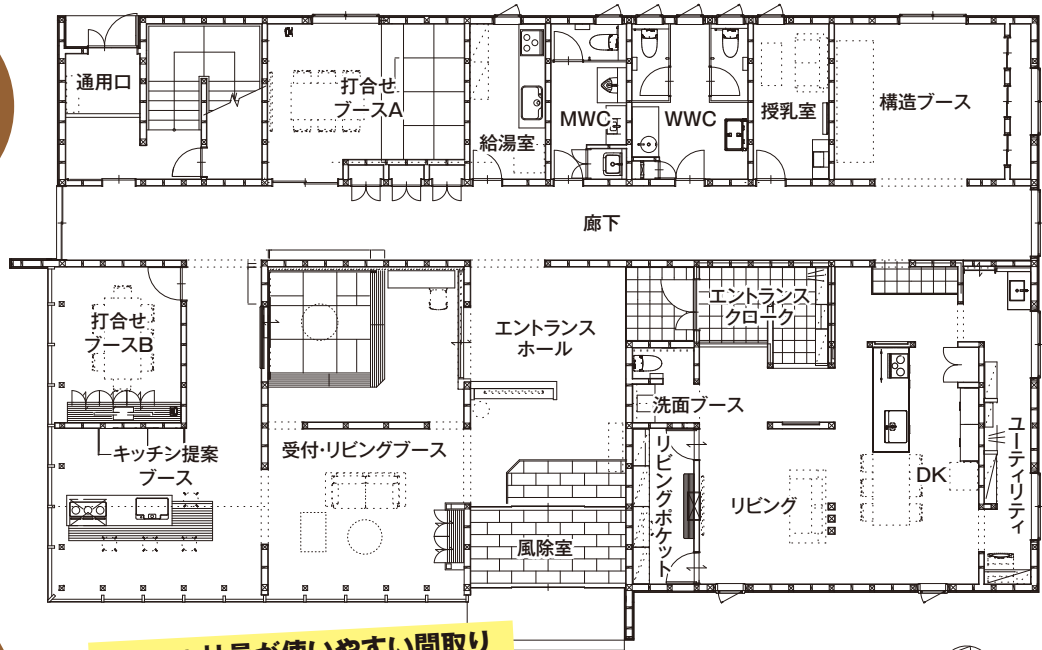

Point 1.社員が使いやすい間取り

延床面積

677.19㎡
(204.84坪)

Point 2.約680㎡の大規模木造建築



2F

【2階床面積】

336.00㎡
(101.64坪)

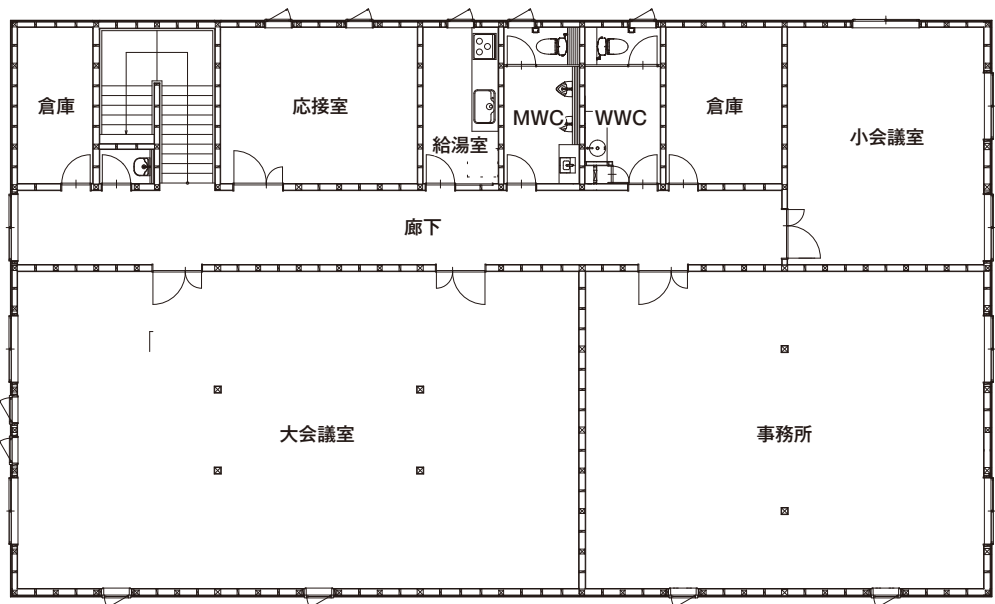

MMB

ISHITOMO WOOD BUILDING

石友ホームグループ



事務所兼ショールーム

Point 1. 社員が使いやすい間取り 2. 約680㎡の大規模木造建築

1. コストが抑えられる

建築費が鉄骨造より20%以上、RC造より30%以上抑えられました。工期も短く“企業に優しく”建てられます。



2. 社員が喜び、企業定着率も良い

大規模木造は、断熱性・耐久性に優れ、石友ホームグループの住宅建築で培った動線プランのノウハウも取り入れているので社員が喜び、企業定着率が良い建物を叶えます。



3. 地球に優しい(サステナブル)

大規模木造は、「木」の風合いやテイストが感じられ、森林と同じように二酸化炭素を固定し、酸素を供給してくれる地球に優しく、人にも優しい建物です。



4. 高耐久で安全な木材

国内最高レベルの乾式防腐防蟻処理材を木材全てに採用。防腐防蟻薬剤は食塩よりも人体への影響がない薬剤を使用。長く安心できる建物を実現しています。



「乾式」加圧処理により自然木の美しさを活かした木材



金沢駅鼓門にも使用されている薬剤

MVB

ISHITOMO WOOD BUILDING

石友ホームグループ

事務所兼ショールーム

吹抜けがお出迎えする使いやすい事務所兼ショールーム

1F

1階床面積
301.31㎡
91.16坪

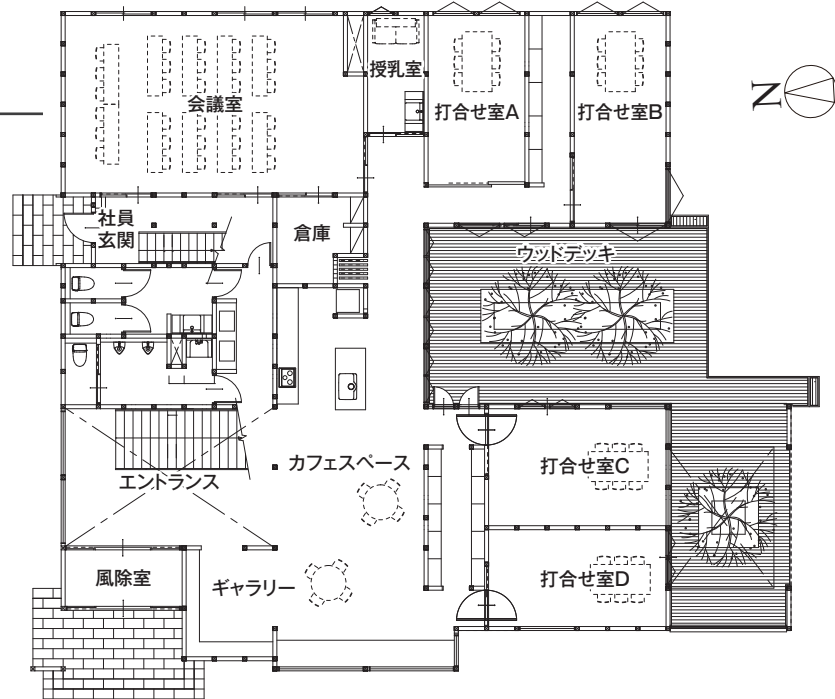

2F

2階床面積
247.76㎡
74.96坪

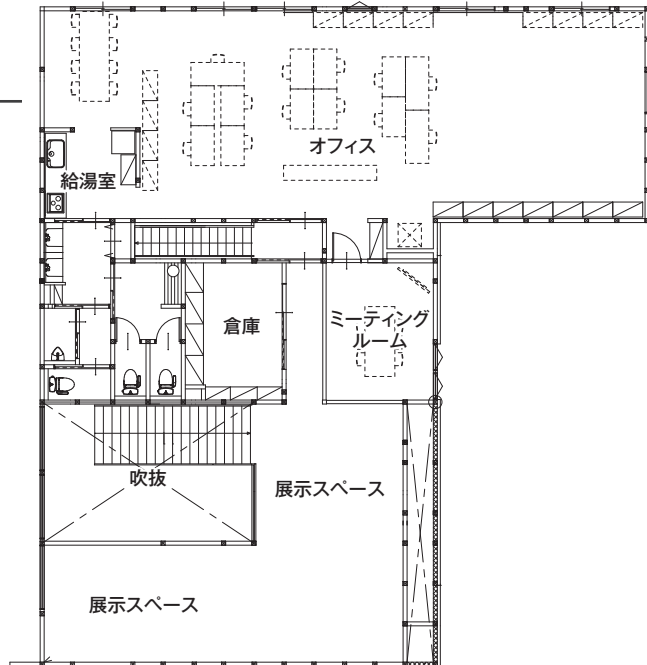

延床面積
549.07㎡
166.12坪

MWB ISHITOMO
WOOD
BUILDING

石友ウッドビルディング株式会社

石友ホームグループ